



Instrucciones de Instalación Cerradura de Portón PL5400

**Toyota Tacoma
2005 - 2014**

Contenido del paquete: Conjunto de manija
Instrucciones

Herramientas Necesarias: Destornillador T30 Torx
(Estrella)
Llave de 10mm

Paso 1: Remover los tornillos Torx T30 (Estrella) de adentro del portón, que sujetan el panel de acceso en lugar. Remover el panel de acceso, levantando la parte inferior y deslizando fuera del marco plástico. En algunos casos tendrá que levantar el marco plástico cerca de la mitad para permitir que el panel de acceso se deslice hacia abajo.

Paso 2: Remover las varillas de los sujetadores plásticos (1). Para lograr esto, gira el sujetador y levante la varilla afuera del sujetador.

-Si la camioneta tiene cámara de marcha atrás, remover los dos tornillos de 10mm (2) que sujetan la cámara y el soporte a la manija.

-Remover los dos tornillos de 10mm (3) que sujetan la manija al portón. Sujeta la manija en su lugar para que no se salga del portón.

-Empuja los dos enganches plásticos de la junta adentro hacia la manija, sobrepasando la chapa del portón y remueve la manija del portón.

Paso 3: La varilla (**Lado del Conductor**) izquierdo deberá ser **girado de punta a punta** para poder acomodar el conjunto de cerradura. Para lograr esto quita la varilla del sujetador negro, que está en el centro de la varilla. Empuja la varilla hacia abajo para quitarlo del sujetador. Remover la varilla del sujetador del lado del conductor. Este sujetador está del lado del conductor del portón, debajo de la chapa adentro del portón. Este sujetador es igual a los de la manija. Gira el sujetador y levante la varilla para quitarlo del sujetador. Gira la varilla **de punta a punta** para que la parte doblada de la varilla esté más cerca del sujetador del lado del conductor. La varilla correrá por la parte superior del portón como se muestra en la imagen. Insertar la punta de la varilla adentro del sujetador y engancha el sujetador a la varilla. (*La varilla no entrara al sujetador negro del medio*)

Paso 4: Remover la junta plástica de la manija de fábrica y ponla en la manija de Pop and Lock, asegurando que este sobre los tres postes de plástico.

-Instalar la manija de Pop and Lock al portón, empieza verificando que el broche negro atrás del pop and lock este en la posición de desbloqueo y la placa metálica de sujetadores este girada totalmente en sentido de reloj (como se muestra en la imagen de abajo) *A veces tendrá que sujetar la placa mientras instala la manija.* Pon la parte inferior de la manija adentro del portón y desliza la parte superior adentro del portón. Los enganches de la junta deberán pasar la chapa y sujetar. (Sujeta la manija para que no se salga).

-Instalar los dos tornillos de 10mm que sujetan la manija al portón.

-Si la camioneta tiene cámara de marcha atrás, remover la tapa de la cámara del PL5400, empujando los dos enganches y quitando la tapa de la manija. Posiciona la cámara en la manija e instalar los dos tornillos de 10mm para sujetar la cámara.

-Instalar las varillas a los sujetadores y gira los sujetadores para enganchar las varillas. (No instale el panel de acceso a la camioneta todavía)

Paso 5: -Codifique la cerradura a la llave de la camioneta. **PRECAUCIÓN:** la cerradura solo puede ser codificada una vez. Solo inserte la llave que usara a diario.

1. Remover la cinta protectora de la cara de la cerradura.
2. **INSERTAR LA LLAVE AL MÁXIMO** que usara a diario.
3. **Rota la llave en sentido del reloj** hasta que trabes **manteniendo la llave insertado al máximo**, la cerradura ahora esta codificada y lista para usar.
4. Prueba la llave. Gira en sentido de reloj y vuelva al centro para bloquear. Gira en sentido contra reloj y vuelva al centro para desbloquear.

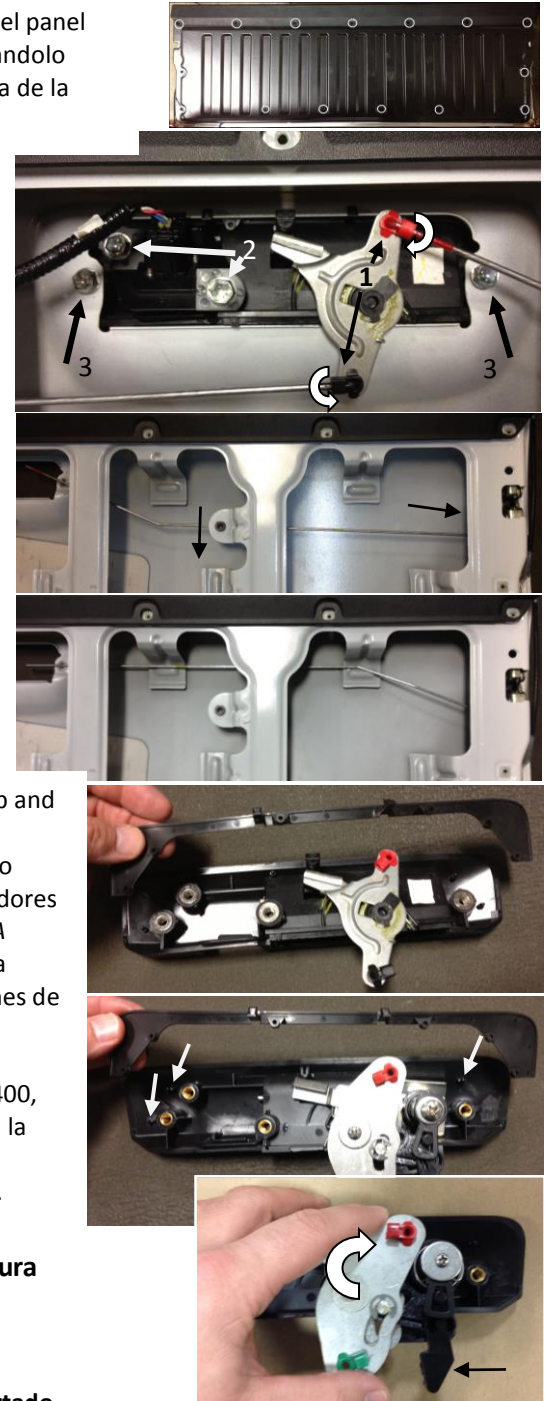

Paso 6: Si la cerradura funciona correctamente, instale el panel de acceso.

Garantia Limitada Terminos y Condiciones

(1) **Instalacion.** Pop & Lock™, LLC (Y Pop & Lock™ Corporation) no se hace responsable para instalar el Pop & Lock™ por el Daño sufrido por cualquier persona, como resultado de la instalacion

(2) **Garantia.**

- a. El cliente reconoce que es irrazonable creer que cualquier dispositivo no asegura la prevencion de un robo en todos los casos y que lo mas que se puede esperar de un dispositivo anti-robo o dispositivo de seguridad es que va a disuadir muchos robos.
- b. **Pop & Lock™ LLC. (y Pop & Lock™ Corporacion) PRODUCTOS, Y EL CLIENTE NO RECIBE GARANTIA, EXPRESADANI IMPLICADA, EXCEPTO LAS GARANTIAS DEL TITULO DE POP & LOCK Y LA COMERCIALIDAD, PARTICULARMENTE SIN GARANTIA DE ACOPLAMIENTO PARA UN USO PARTICULAR O PROPOSITO CONTRA INFRINGIMIENTO.**
- c. Como el unico remedio del cliente, Pop & Lock™, LLC (y Pop & Lock™ corporacion) reparara o reemplazara, como su opcion y sin cargo, cualquier cerradura que se encuentre defectuoso en materiales o fabricacion, cuando es recibido por el cliente y es devuelto a Pop & Lock™ LLC (y Pop & Lock™ Corporacion), FOB Pop & Lock™ oficinas de la corporacion, dentro de un (1) año despues del recibo del cliente. Pop & Lock™ LLC enviara todos las cerraduras arregladas o reemplazadas all punto de envio al cliente, FOB Pop & Lock™.
- d. Soporte de la fabrica es disponible solamente para productos Pop & Lock™, compradas nuevas de un distribuidor Autorizado de Pop & Lock™.

Por favor Note: Productos Pop & Lock™ compradas en sitios de subasta como Ebay, Amazon, y Craigslist, para nombrar algunos, no tendran cobertura de la fabrica bajo ningun circunstancia. Pop & Lock™ LLC (y Pop & Lock™ corporacion) no puede verificar si los productos vendidos por sitios de subasta son nuevos, usados o refabricados y Pop & Lock™ (y Pop & Lock™ corporacion) no puede dar garantia esas compras. Pop & Lock™ LLC avisa que se use extrema precaucion cuando compra mediante sitios web, como lo estara haciendo bajo sus propios riesgos.

(3) **Ninguna Responsabilidad.** Pop & Lock™ corporacion no se hace responsable por ninguna perdida o daño reclamada por cliente o tercera persona, la cual se haya sufrida como resultado de, o relacionada con, las cerraduras compradas bajo este acuerdo, a pesar de las circunstancias o la forma de accionar, excepto cualquier daño corporal o muerte por la cual Pop & Lock™ es responsable bajo la ley de responsabilidad de productos. Sin limitar la generalidad de lo anterior, en ningun evento Pop & Lock™ LLC se hara responsable al cliente por ningun daño indirecto, especial o consecuentes, sin importar las circunstancias o la causa de accion, particularmente por el valor del vehiculo o ningun otro daño de dinero en el evento de que un porton trasero sea robado sin importar el uso de Pop & Lock™ o cuando se haya devuelto para arreglar o reemplazar.

FIN DE TERMINOS Y CONDICIONES

Por favor envíe el formulario completo de garantía (abajo) en un envoltorio con su dirección a :

Pop & Lock LLC 1271 CONTRACT DRIVE

GREEN BAY, WI USA 54304

*Instrucciones de instalacion adicionales y respuestas a preguntas tecnicas se pueden encontrar en nuestra pagina web
www.popnlock.net o llamandonos*

SOPORTE TECNICO 1-800-342-5911

Lunes-Viernes 8am-5pm Hora central

FORMULARIO POP & LOCK GARANTIA LIMITADA

Por favor complete y envíe este formulario para archivar su garantía con el fabricante.

NOMBRE _____

DIRECCION _____

CIUDAD _____

ESTADO _____ CODIGO POSTAL _____

TELEFONO _____

CORREO ELECTRONICO _____

MODELO POP & LOCK _____

AÑO DEL VEHICULO _____

FABRICANTE Y MODELO _____

RAZON POR LA DEVOLUCION

(CONTINUAR DEL OTRO LADO):