

Contenido:

Conjunto de cerradura, Soporte, placa de golpe, Tuercas 2-4mm, Arandelas 2-4mm, 2 llaves e instrucciones.

Herramientas necesarias:

Destornillador Phillips, cuchillo, mecha de 4mm, Trinquete, tubo de 7mm.

Soporte Técnico:

Llame al 1-800-342-5911
technicalsupport@popandlock.net

Paso 1: Remover el panel de acceso desde adentro del portón. (En algunos casos habrá que remover el revestimiento interior del portón) Remover las varillas de bloqueo de la manija de fábrica girándolo los clips de plástico y tirando la varilla hacia afuera. Remover los tornillos de montaje de la manija de fábrica. Remover la manija del portón.

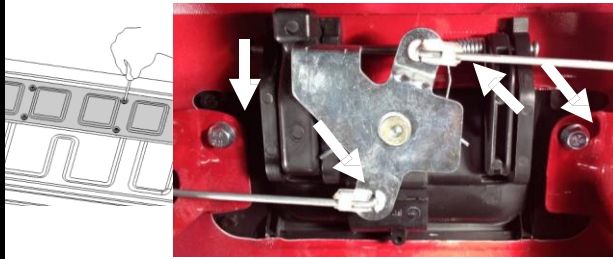

Paso 2: Si la manija tiene la junta corrida por el medio de la manija como se muestra en la imagen abajo, corta la junta afuera de esta área para permitir el soporte que asiente sobre el plástico de la manija. Corta la junta donde muestra las líneas en la imagen y quitar esa porción de la junta.

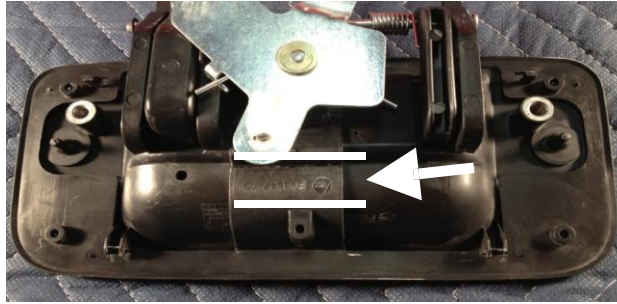

Paso 3: Instalar el soporte suministrado como se muestra en la imagen, usando los tornillos de fábrica para sujetar el soporte en su lugar. Usando los agujeros en el soporte como guía, taladra el bisel de plástico usando una mecha de 4mm. Las flechas abajo apuntan hacia los agujeros que se deben hacer.

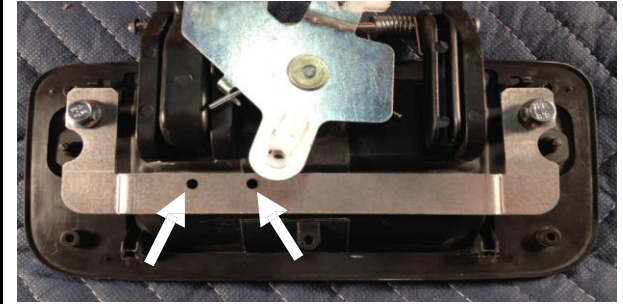

Paso 4: Instalar el conjunto de cerradura desde el frente de la manija, poniendo los espárragos roscados adentro de los agujeros de 4mm que acabas de hacer (asegura que el conjunto de cerradura está en la posición de desbloqueo cuando está instalándolo). Instalar las arandelas y tuercas de 2-4mm sobre los espárragos y ajústalos. Ahora remueve los tornillos de montaje de fábrica que se usaron para mantener el soporte en su lugar.

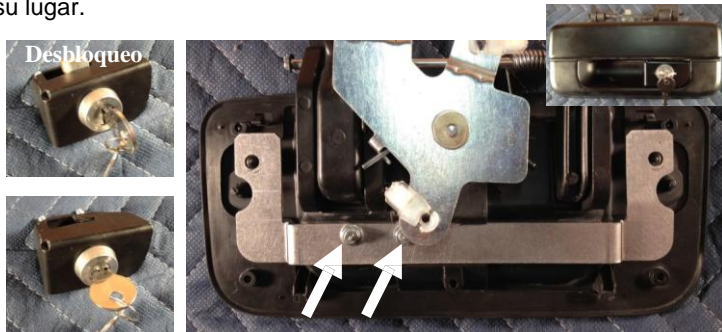

Paso 5: Limpia el área debajo de la manija donde va la placa de golpe pegado, con el paño alcohólico. Quita la funda roja de la cinta 3M que esta sujetado a la placa de golpe e instalar en la manija como se ve en la imagen *nota la ranura y posición de torsión, también la placa se afirma tocando la parte inferior de la manija.



Paso 6: Prueba la cerradura girando la llave a la posición de bloqueo y tratando de levantar la manija del bisel. Si la manija no se separa cuando está bloqueado, reinstalar la manija dentro del portón. Instalar los tornillos de montaje de la manija y ajústalos. Vuelve a unir las varillas a los clips. Instalar el panel de acceso y el revestimiento si es aplicable.



Garantía Limitada Términos y Condiciones

(1) **Instalación.** Pop & Lock, LLC (Y Pop & Lock Corporación) no se hace responsable para instalar el Pop & Lock o por el Daño sufrido por cualquier persona, como resultado de la instalación

(2) **Garantía.**

- a. El cliente reconoce que es irrazonable creer que cualquier dispositivo no asegura la prevención de un robo en todos los casos y que lo más que se puede esperar de un dispositivo anti-robo o dispositivo de seguridad es que va a disuadir muchos robos.
- b. **POP & LOCK LLC. (y POP & LOCK Corporación) PRODUCTOS, Y EL CLIENTE NO RECIBE GARANTÍA, EXPRESADA NI IMPLICADA, EXCEPTO LAS GARANTÍAS DEL TITULO DE POP & LOCK Y LA COMERCIALIDAD, PARTICULARMENTE SIN GARANTÍA DE ACOPLAMIENTO PARA UN USO PARTICULAR O PROPÓSITO CONTRA INFRINGIMIENTO.**
- c. Como el único remedio del cliente, Pop & Lock, LLC (y Pop & Lock corporación) reparara o reemplazara, como su opción y sin cargo, cualquier cerradura que se encuentre defectuoso en materiales o fabricación, cuando es recibido por el cliente y es devuelto a Pop & Lock LLC (y Pop & Lock Corporación), FOB Pop & Lock oficinas de la corporación, dentro de un (1) año después del recibo del cliente. Pop & Lock LLC enviara todos las cerraduras arregladas o reemplazadas al punto de envió al cliente, FOB Pop & Lock.
- d. Soporte de la fábrica es disponible solamente para productos Pop & lock, compradas nuevas de un distribuidor Autorizado de Pop & Lock.

Por favor Note: Productos Pop & Lock compradas en sitios de subasta como Ebay, Amazon, y Craigslist, para nombrar algunos, no tendrán cobertura de la fábrica bajo ningún circunstancia. Pop & Lock LLC (y Pop & Lock corporación) no puede verificar si los productos vendidos por sitios de subasta son nuevos, usados o re fabricados y Pop & Lock (y Pop & Lock corporación) no puede dar garantía esas compras. Pop & Lock LLC avisa que se use extrema precaución cuando compra mediante sitios web, como lo estará haciendo bajo sus propios riesgos.

(3) **Ninguna Responsabilidad.** Pop & Lock corporación no se hace responsable por ninguna pérdida o daño reclamada por cliente o tercera persona, la cual se haya sufrida como resultado de, o relacionada con, las cerraduras compradas bajo este acuerdo, a pesar de las circunstancias o la forma de accionar, excepto cualquier daño corporal o muerte por la cual Pop & Lock es responsable bajo la ley de responsabilidad de productos. Sin limitar la generalidad de lo anterior, en ningún evento Pop & Lock LLC se hará responsable al cliente por ningún daño indirecto, especial o consecuentes, sin importar las circunstancias o la causa de acción, particularmente por el valor del vehículo o ningún otro daño de dinero en el evento de que un portón trasero sea robado sin importar el uso de Pop & Lock o cuando se haya devuelto para arreglar o reemplazar.



FORMULARIO POP & LOCK™ GARANTÍA LIMITADA

Por favor complete y envíe este formulario para archivar su garantía con el fabricante.

NOMBRE _____

DIRECCIÓN _____

CIUDAD _____

ESTADO _____ CP. _____

TELÉFONO # _____

CORREO ELECTRÓNICO _____

POP & LOCK™ MODELO _____

AÑO DEL VEHÍCULO _____

MODELO DEL VEHÍCULO _____

RAZÓN POR LA DEVOLUCIÓN (CONTINUA DEL OTRO LADO):