

Chevy Silverado/GMC Sierra 1500 '07 estilo nuevo de carrocería – arriba, 2500/3500 '08-arriba
Hummer H3T 2007-arriba

Contenido:

Conjunto de cerradura, 2 llaves
Inserto de montaje
Tornillo hexagonal de 6MM
Tornillo de cabeza plana 6-32
Instrucciones, tarjeta de garantía

Herramientas necesarias:

Tubos de 10 y 13MM
Destornillador de cabeza Philips

Soporte Técnico:

Llame al 1-800-342-5911
Para las últimas instrucciones visite www.popandlock.net

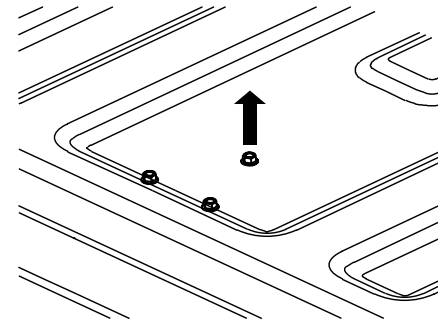

1 Bajar el portón y remover el tornillo de montaje 8MM del medio, sujetando la manija y el bisel con la otra mano. Aflojar los otros dos tornillos 1MM sin quitarlos. NOTA: El panel del revestimiento en algunos casos tendrá q ser removido.

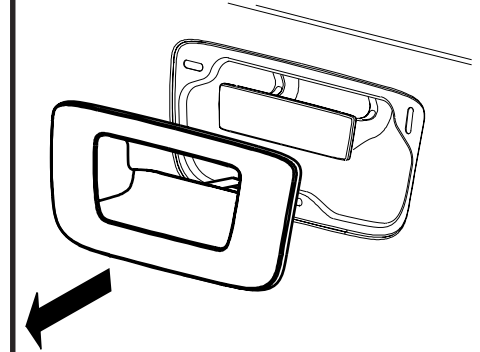

2 Cerrar el portón y remover cuidadosamente el bisel trabajando con los tres clips tensionados.

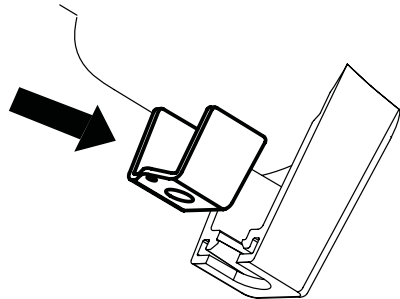

3 Girar el bisel y remover la chapa sujetadora de la placa de montaje. Empujar el inserto de montaje suministrado, en su lugar como se muestra en la imagen.

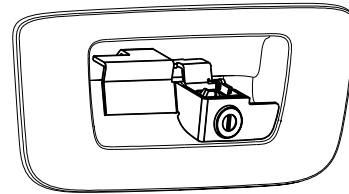

4 Colocar el POP&LOCK en la esquina derecha inferior del bisel.

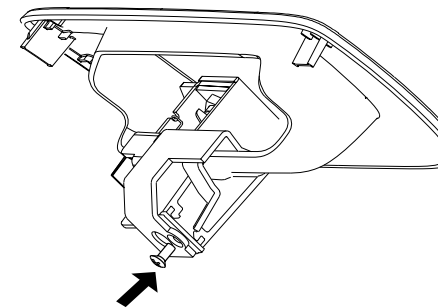

5 Girar el bisel e insertar el tornillo 6-32 como se muestra en la imagen. Ajustar para sujetar el POP&LOCK en su lugar, asegurando que se acomoda firmemente en la esquina del bisel. No sobreajuste el tornillo 6-32

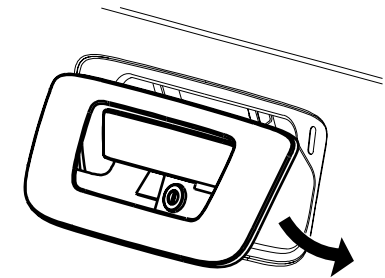

6 Inclinarse el bisel hacia abajo, tirar la manija hasta donde se pueda y pasar el bisel por arriba. Empujar el bisel hasta que los tres clips tensionados entren totalmente al portón. Insertar el tornillo suministrado de 6MM al agujero de montaje del medio y ajustar (no sobreajuste), después ajustar los dos tornillos de montaje 8MM, asegurando que la manija este derecha. Cerrar el portón y probar la suavidad de la cerradura - Ver la Nota Técnica adjunta

Nota Importante: El PL1300 Debe Ser Instalado con los ganchos en la posición de **CERRADO**. Cuando la manija es accionada y el portón bajado, los ganchos están en la posición **ABIERTO**. Deben ser cerradas manualmente como se muestra en la imagen abajo.

Para Soporte Técnico llame al 1-800-342-5911

Gancho CERRADO

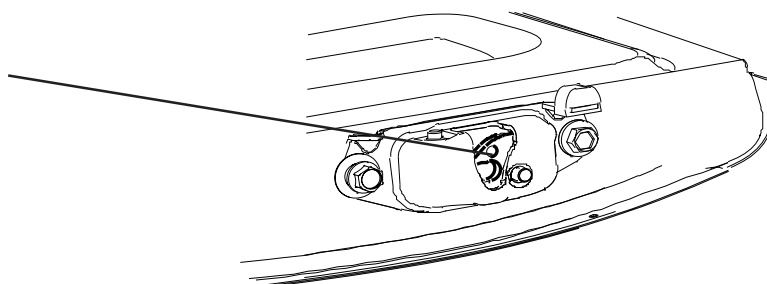

Gancho ABIERTO

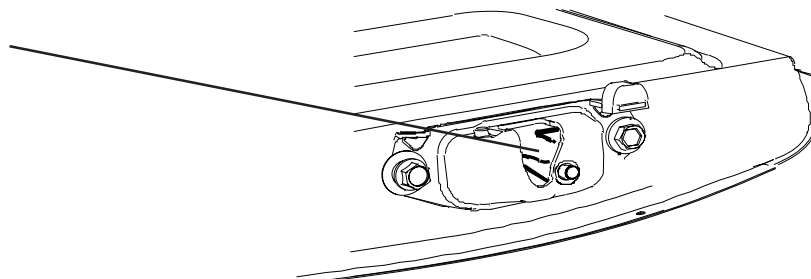

Insertar un destornillador y empujar hacia ABAJO para CERRAR e instalar el PL1300.

Después de la instalación, recuerde tirar la manija para Abrir los ganchos antes de cerrar el portón.

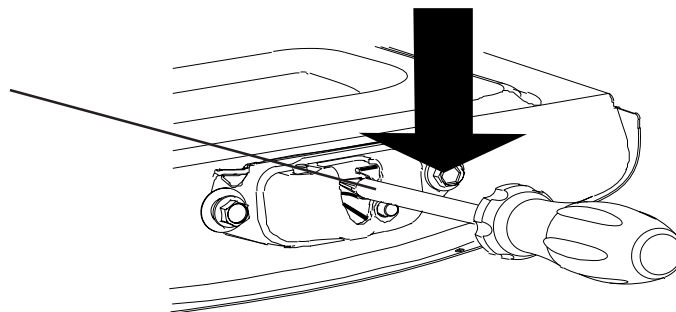

Cerradura de Portón PL1300 *Nota Técnica*

Si instala la cerradura en el vehículo y NO permite el bloqueo del portón en la posición de bloqueo, un ajuste es necesario. Remover la cerradura, usando un tornillo y un par de pinzas pesadas, abrir los ángulos marcados 'A' y 'B' como en la imagen abajo. Abriendo estos dos ángulos algunos grados, las 'orejas' del brazo del balancín estarán más altas, permitiendo el bloqueo de la cerradura del portón. Si el primer ajuste no funciona, intentar otra vez.

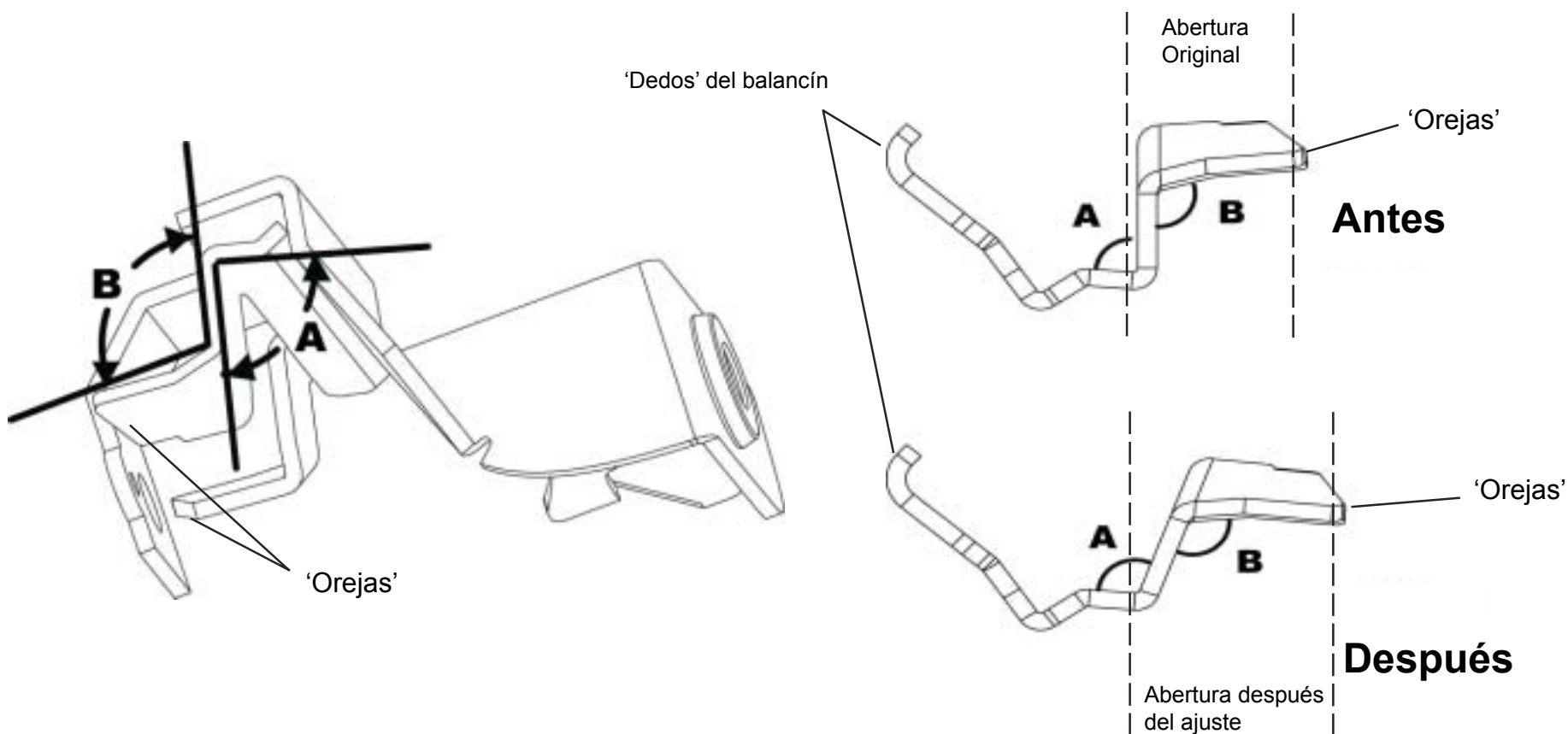

Garantia Limitada Terminos y Condiciones

- (1) **Instalacion.** Pop & Lock™, LLC (Y Pop & Lock™ Corporation) no se hace responsable para instalar el Pop & Lock™ o por el Daño sufrido por cualquier persona, como resultado de la instalacion
- (2) **Garantia**
- a. El cliente reconoce que es irrazonable creer que cualquier dispositivo no asegura la prevencion de un robo en todos los casos y que lo mas que se puede esperar de un dispositivo anti-robo o dispositivo de seguridad es que va a disuadir muchos robos.
 - b. **Pop & Lock™ LLC. (y Pop & Lock™ Corporacion) PRODUCTOS, Y EL CLIENTE NO RECIBE GARANTIA, EXPRESADANI IMPLICADA, EXCEPTO LAS GARANTIAS DEL TITULO DE POP & LOCK Y LA COMERCIALIDAD, PARTICULARMENTE SIN GARANTIA DE ACOPLAMIENTO PARA UN USO PARTICULAR O PROPOSITO CONTRA INFRINGIMIENTO.**
 - c. Como el unico remedio del cliente, Pop & Lock™, LLC (y Pop & Lock™ corporacion) reparara o reemplazara, como su opcion y sin cargo, cualquier cerradura que se encuentre defectuoso en materiales o fabricacion, cuando es recibido por el cliente y es devuelto a Pop & Lock™ LLC (y Pop & Lock™ Corporacion), FOB Pop & Lock™ oficinas de la corporacion, dentro de un (1) año despues del recibo del cliente. Pop & Lock™ LLC enviara todos las cerraduras arregladas o reemplazadas all punto de envio al cliente, FOB Pop & Lock™.
 - d. Soporte de la fabrica es disponible solamente para productos Pop & Lock™, compradas nuevas de un distribuidor Autorizado de Pop & Lock™ .
Por favor Note: Productos Pop & Lock™ compradas en sitios de subasta como Ebay, Amazon, y Craigslist, para nombrar algunos, no tendran cobertura de la fabrica bajo ningun circunstancia. Pop & Lock™ LLC (y Pop & Lock™ corporacion) no puede verificar si los productos vendidos por sitios de subasta son nuevos, usados o refabricados y Pop & Lock™ (y Pop & Lock™ corporacion) no puede dar garantia esas compras. Pop & Lock™ LLC avisa que se use extrema precaucion cuando compra mediante sitios web, como lo estara haciendo bajo sus propios riesgos.
- (3) **Ninguna Responsabilidad.** Pop & Lock™ corporacion no se hace responsable por ninguna perdida o daño reclamada por cliente o tercera persona, la cual se haya sufrida como resultado de, o relacionada con, las cerraduras compradas bajo este acuerdo, a pesar de las circunstancias o la forma de accionar, excepto cualquier daño corporal o muerte por la cual Pop & Lock™ es responsable bajo la ley de responsabilidad de productos. Sin limitar la generalidad de lo anterior, en ningun evento Pop & Lock™ LLC se hara responsable al cliente por ningun daño indirecto, especial o consecuentes, sin importar las circunstancias o la causa de accion, particularmente por el valor del vehiculo o ningun otro daño de dinero en el evento de que un porton trasero sea robado sin importar el uso de Pop & Lock™ o cuando se haya devuelto para arreglar o reemplazar.

FIN DE TERMINOS Y CONDICIONES

Por favor envie el formulario completo de garantia (abajo) en un envoltorio con su direccion a :
Pop & Lock LLC 1271 CONTRACT DRIVE GREEN BAY, WI USA 54304

Instrucciones de instalacion adicionales y respuestas a preguntas tecnicas se pueden encontrar en nuestra pagina web www.popnlock.net o llamandonos

SOPORTE TECNICO 1-800-342-5911
Lunes- Viernes 8am-5pm Hora central



FORMULARIO POP & LOCK GARANTIA LIMITADA

Por favor complete y envie este formulario para archivar su garantia con el fabricante.

NOMBRE _____

DIRECCION _____

CUIDAD _____

ESTADO _____ **CODIGO POSTAL** _____

TELEFONO _____

CORREO ELECTRONICO _____

MODELO POP & LOCK _____

AÑO DEL VEHICULO _____

FABRICANTE Y MODELO _____

RAZON POR LA DEVOLUCION (CONTINUAR DEL OTRO LADO)